



“EXPERIENCIAS EN LA ORGANIZACIÓN DE REDES Y EN LA IMPLEMENTACIÓN DE POLÍTICAS Y PROGRAMAS DE GESTIÓN AMBIENTAL, GESTIÓN DE RIESGO Y CAMBIO CLIMÁTICO”

---

ANGELA MARÍA PLATA RANGEL



UNIVERSIDAD  
SERGIO ARBOLEDA

Instituto de Estudios y Servicios  
Ambientales - IDEASA

# RED AMBIENTAL DE UNIVERSIDADES SOSTENIBLES-RAUS

Conformada IES de Colombia, que se unen para aportar su experiencia en temáticas ambientales, gestionar proyectos de investigación que promuevan el conocimiento y aborden las problemáticas actuales.

Creación año 2010.

Se busca establecer mecanismos de cooperación con universidades a nivel local, nacional e internacional, con el fin de aprovechar recursos y oportunidades.

37 IES actualmente

## Estructura de la Red

Guardar



Con el fin de organizar una Red a nivel Nacional que tenga igual participación de los diferentes miembros, se crearon 7 nodos como se puede apreciar en la figura:

### Conformación de la Red por Nodos

- Nodo Caribe
- Nodo Centro
- Nodo del Eje Cafetero
- Nodo de Antioquia – Chocó
- Nodo de la Amazonía
- Nodo Sur Occidental
- Nodo del Nororiental

# Trabajo conjunto en investigación

Proyectos interinstitucionales como:

---

- Universidades sostenibles.
- Caracterización Ambiental del humedal Torca - Guaymaral, como estrategia de la conservación.
- Eco-Análisis de la Contaminación de Alimentos en Bogotá.
- Sistema de información sobre metales tóxicos en alimentos de consumo en Colombia.
- Estrategias de adaptación y valoración de SE en páramos de Bogotá Región.

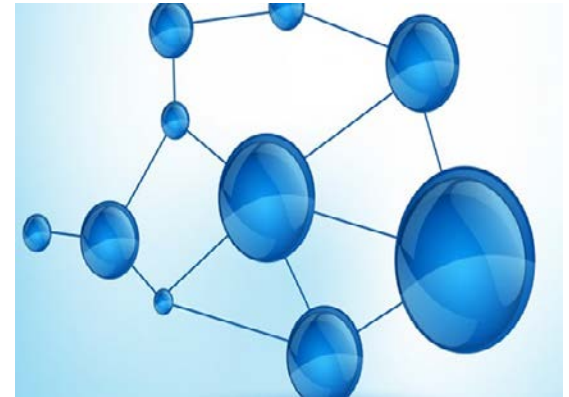

# ALIANZAS PARA LA GESTIÓN

Dirección de Cambio climático- MADS:

Desarrollo de eventos de divulgación



I FORO  
ACCIONES DE LAS INSTITUCIONES DE EDUCACIÓN SUPERIOR  
FRENTE AL CAMBIO CLIMÁTICO: RETOS Y OPORTUNIDADES



FECHA: 3 DE NOVIEMBRE DE 2016

LUGAR: TEATRO PRINCIPAL UNIVERSIDAD DE LA SALLE, SEDE CHAPINERO

HORA: 8:00 AM - 5:00 PM

CONFERENCIA MAGISTRAL  
RODRIGO SUÁREZ, EXPERTO EN CAMBIO CLIMÁTICO

PANELISTAS Y CONFERENCISTAS  
JUAN LOZANO  
MAURICIO LEDEZMA  
RICARDO LOZANO  
GUSTAVO WILCHES CHAUS (POR CONFIRMAR)  
CARLOS GABRIEL GÓMEZ (POR CONFIRMAR)



# Plan de trabajo de la alianza

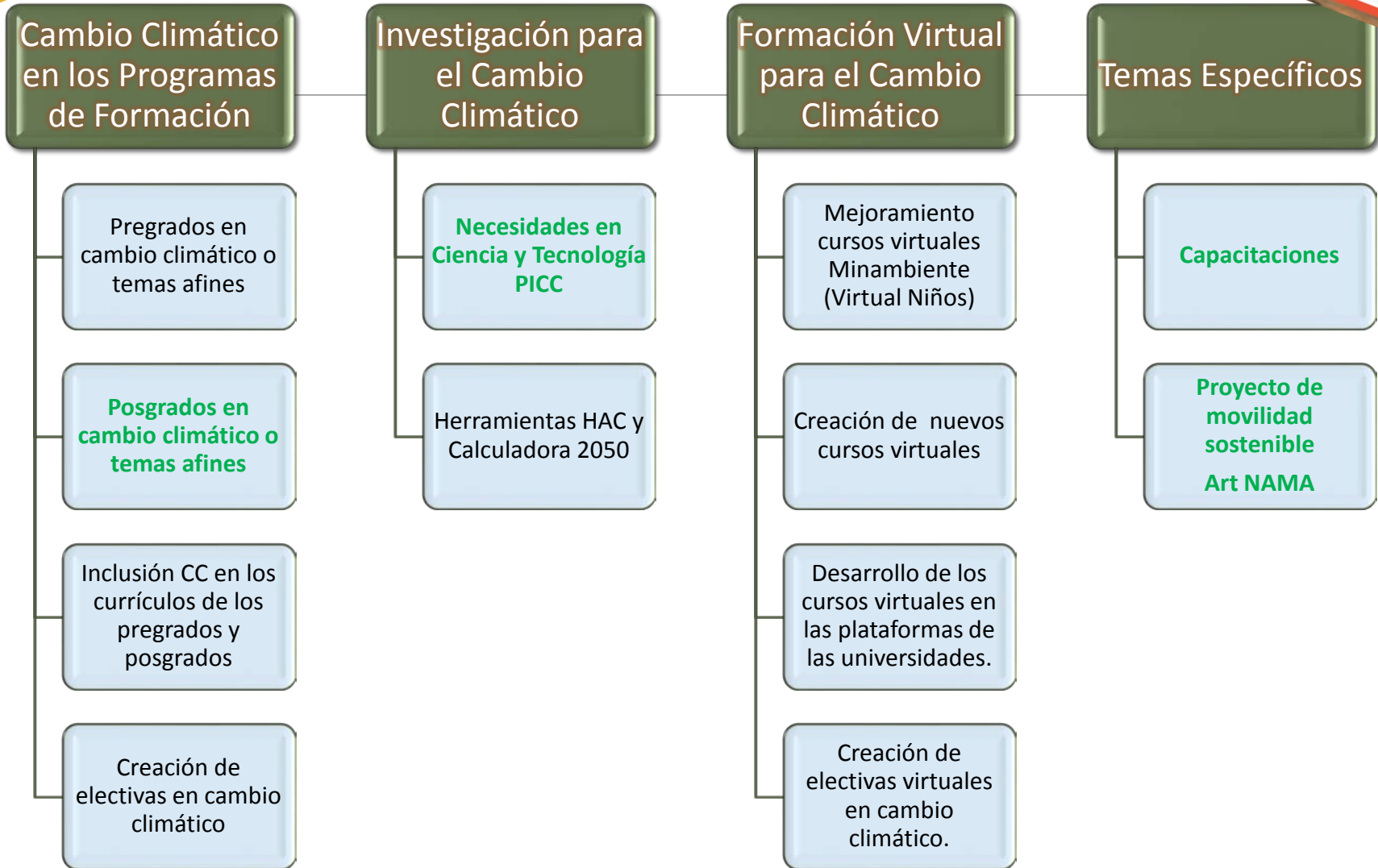

# ACUERDO RAUS-RCFA

- Foros Universidad y Sostenibilidad
- Diagnósticos nacionales
- Desarrollo de Cursos Talleres
- Movilidad docentes e investigadores.



# PROPUESTA CONCEPTUAL DEL EQUIPO

---

- Se busca la “institucionalización del compromiso ambiental en las IES (importancia de las políticas).
- A través de la implementación de un Sistema Ambiental Universitario o Sistema Ambiental Institucional.
- Se puede considerar como el máximo nivel de organización de las acciones por la sustentabilidad y el ambiente en las IES.

# Propuesta gráfica





# ALGUNOS RESULTADOS PRELIMINARES DE LA FASE 3

---

- Origen de la herramienta-RISU.
- Paso de 25 preguntas a 55.
- Integración del componente de cambio climático de manera explícita.
- 50 Universidades hasta la fecha, 47 en fase 1.

# ALGUNOS RESULTADOS PRELIMINARES DE LA FASE 3

---

¿Existen programas, proyectos y/o actividades para implementar en su institución una estrategia de educación, formación y sensibilización sobre cambio climático?

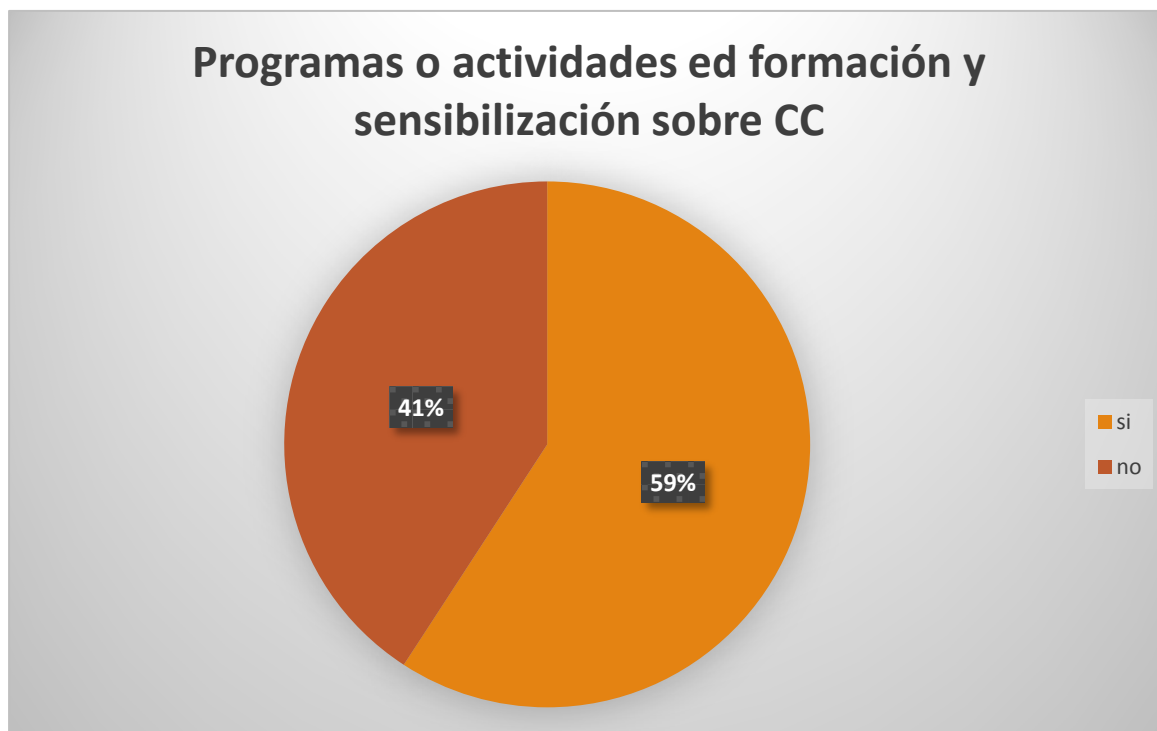

# ALGUNOS RESULTADOS PRELIMINARES DE LA FASE 3

- ¿En los últimos 5 años han desarrollado en su institución, proyectos de investigación enfocados a la mitigación y adaptación al cambio climático o proyectos REDD+?

- Adaptación
- Ecosistemas
- Servicios ecosistémicos

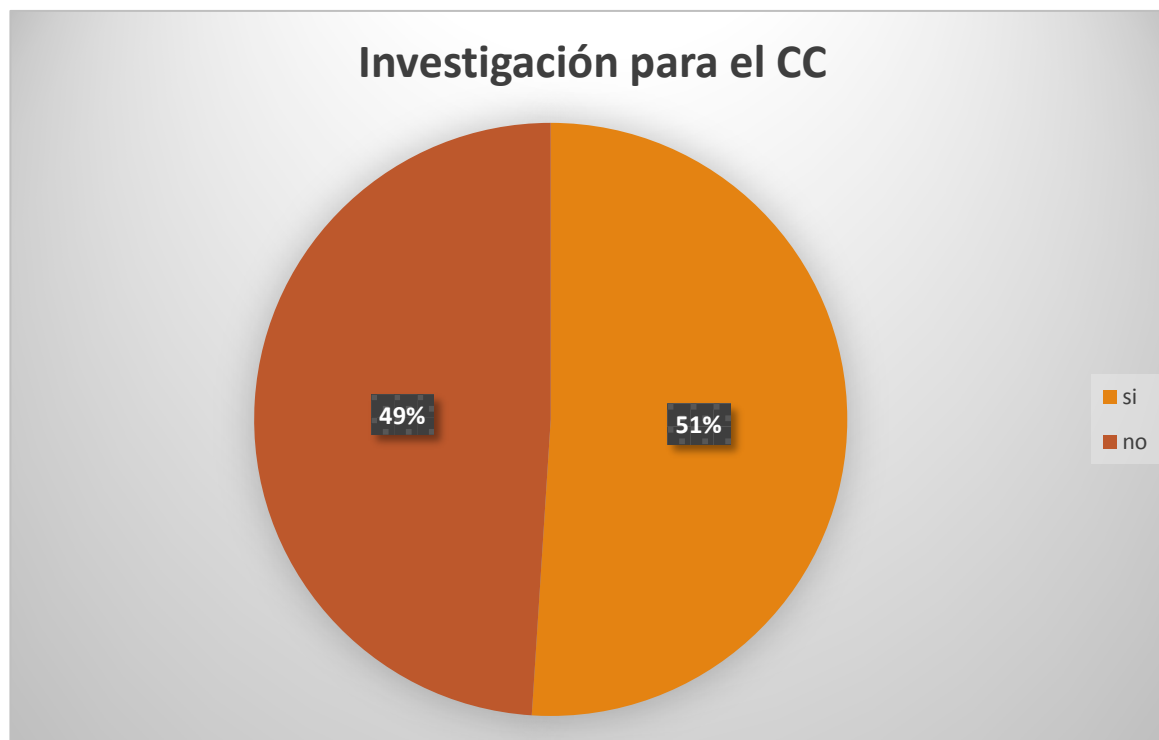

# ALGUNOS RESULTADOS PRELIMINARES DE LA FASE 3

---

¿Existe un plan específico, eje estratégico o línea de acción del plan ambiental o de sustentabilidad sobre movilidad en la institución?

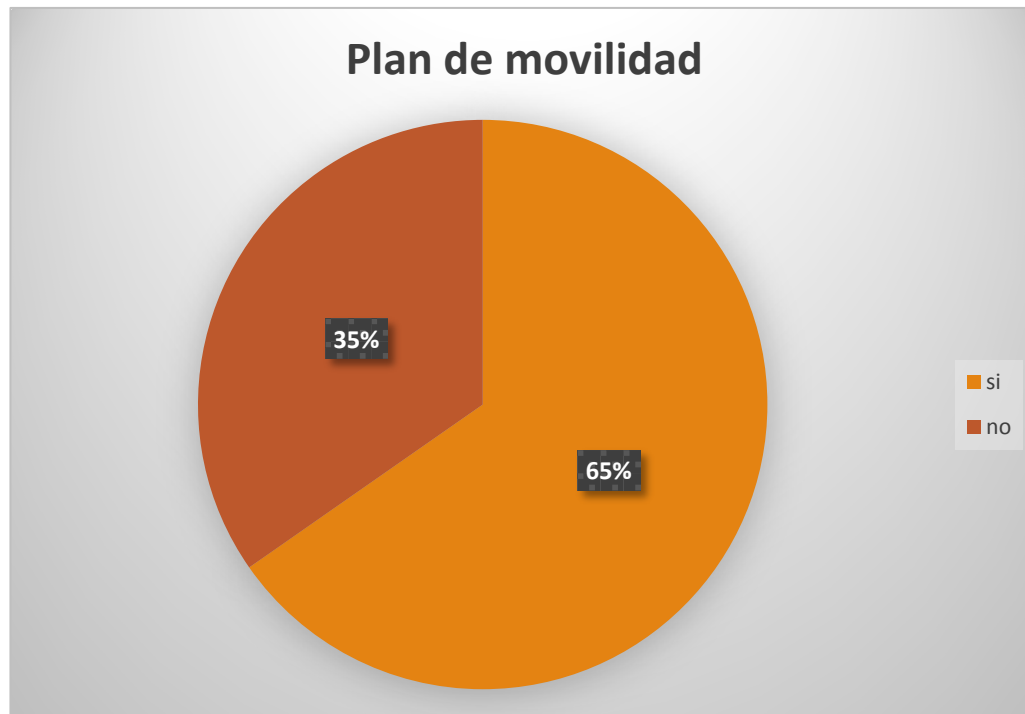

# ALGUNOS RESULTADOS PRELIMINARES DE LA FASE 3

---

¿Existen planes o estrategias que aporten a la mitigación del cambio climático?

ESTRATEGIAS DE MITIGACIÓN

no si

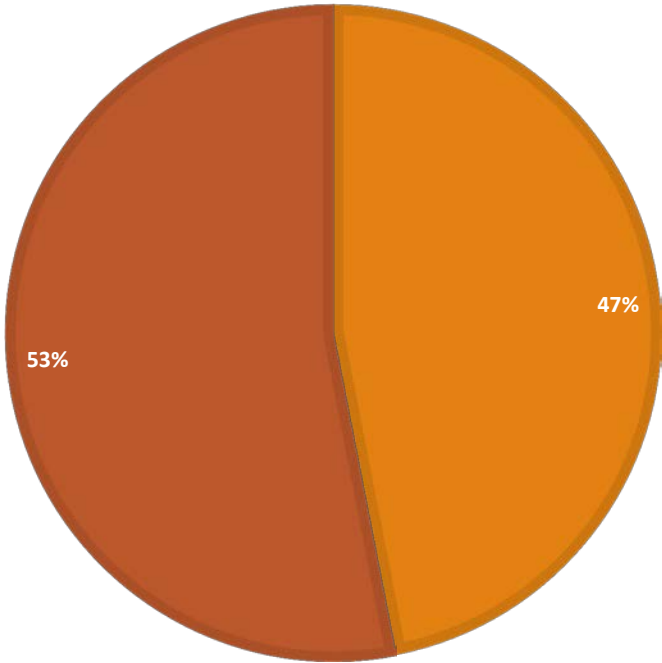

# ALGUNOS RESULTADOS PRELIMINARES DE LA FASE 3

---

- ¿Existe algún proceso o estrategia relacionado con la medición de la huella ecológica que genera la institución?

Pocas son  
carbono neutro



# RETOS DEL TRABAJO EN RED



**RAUS**

Red Ambiental de Universidades Sostenibles

# GRACIAS



UNIVERSIDAD  
SERGIO ARBOLEDA

Instituto de Estudios y Servicios  
Ambientales - IDEASA